

Ansprechpartner

Dr. med. Elisabeth Bösl
Chefärztin Zentrale Notaufnahme,
Klinikum Würzburg Mitte, Standort Juliusspital
Tel.: 0931/791-7910
zna@kwm-klinikum.de

Dr. med. Mathias Pfau
Oberarzt Neurologie & Neurologische
Frührehabilitation (Phase B),
Klinikum Würzburg Mitte, Standort Juliusspital

Wann

Montag, 18. November 2024 um 18:00 Uhr

Wo

Klinikum Würzburg Mitte, Standort Juliusspital
Raum Siebold
Zugang über den Aufzug am Holztor,
Juliuspromenade

Fotos Titelseite: © ScientificAnimations; Tunatura, wimmievicenze / Adobe Stock

Juliuspital &
Missioklinik
seit 2017 eins!

KWM **Klinikum** Würzburg
Mitte

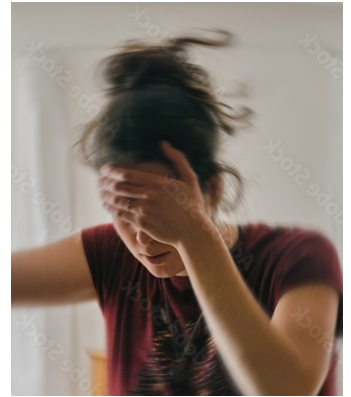
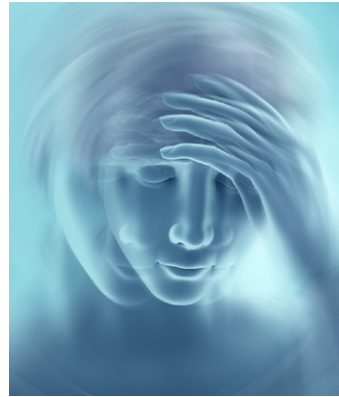

Fortbildung · 18.11.2024 · 18:00 – 19:30 Uhr

KWM **Klinikum** Würzburg Mitte
Klinikum Würzburg Mitte gGmbH
Post- & Rechnungsadresse
Salvatorstraße 7 · 97074 Würzburg
www.kwm-klinikum.de

Juliuspital &
Missioklinik
seit 2017 eins!

KWM **Juliuspital**
KWM-Standort Juliuspital
Juliuspromenade 19 · 97070 Würzburg
Tel. 0931/393-0
www.kwm-juliuspital.de

KWM **Missioklinik**
KWM-Standort Missioklinik
Salvatorstraße 7 · 97074 Würzburg
Tel. 0931/791-0
www.kwm-missioklinik.de

3. Fortbildungsveranstaltung für die Integrierte Leitstelle, Notarzt- und Rettungsdienst Würzburg

Hybridveranstaltung

Fortbildungsveranstaltung für die Integrierte Leitstelle, Notarzt- und Rettungsdienst Würzburg

Themen

18:00 Uhr

Begrüßung und Einleitung

Dr. med. Elisabeth Bösl

18:10 Uhr

Differentialdiagnose Schwindel mit Videobeispielen

Dr. med. Mathias Pfau

18:30 Uhr

Synkope - Epilepsie - psychogener Anfall: der Weg zur richtigen Diagnose

Dr. med. Christoph Uibel

18:50 Uhr

Diskussionsrunde

Zusammenarbeit an der Schnittstelle Präklinik / Klinik bei der Versorgung neurologischer Patienten

Referenten



Dr. med. Elisabeth Bösl

Chefärztin Zentrale Notaufnahme
Klinikum Würzburg Mitte



Dr. med. Mathias Pfau

Oberarzt Neurologie und Neurologische Frührehabilitation (Phase B),
Klinikum Würzburg Mitte, Standort Juliusospital



Dr. med. Christoph Uibel

Oberarzt Neurologie und Neurologische Frührehabilitation (Phase B),
Klinikum Würzburg Mitte, Standort Juliusospital

Anmeldung

Für die optimale Planung möchten wir Sie um **Anmeldung bis spätestens 13.11.2024** bitten.

- Entweder per E-Mail unter zna@kwm-klinikum.de oder
- telefonisch bei Frau Wettengel: Tel. 0931/791-7910

Die Teilnahme an der Veranstaltung wird auch **online** möglich sein. Bei Interesse melden Sie sich bitte per E-Mail an, der Link wird Ihnen dann zugesendet.